

Vuoi mettere a disposizione
un po' di tempo per gli altri?

Vieni a conoscere
il Progetto

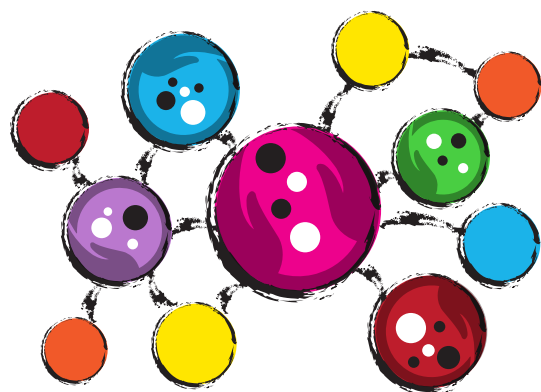

RETI DI FAMIGLIE ACCOGLIENTI

Un progetto di vicinanza solidale rivolto a singoli cittadini e famiglie

Giovedì 14 marzo 2019 - Ore 21.00

Istituto "A. Tonelli" - Auditorium "Rustichelli"

Via San Rocco, 5 - CARPI

Saluto delle autorità

Intervento di Daria Vettori - psicologa e formatrice

**"Reti familiari e accoglienza:
la sfida del nostro tempo"**

Presentazione del progetto e testimonianze

"Reti di famiglie accoglienti"
è un progetto promosso da



Ass.ne "Venite alla festa"

PARTNER

Gruppo Aiuto Allattamento Materno Carpi
Centro Aiuto alla Vita "MAMMA NINA" Carpi
Circolo ANSPI Don Milani Limidi
Ass.ne LA FESTA Limidi

PERCHÉ UNA RETE

L'esistenza di una rete ha significato non per i servizi che offre ma perché permette, a coloro che ne fanno parte, di costruire sapere e competenze intorno ai temi dell'incontro tra normalità e a-normalità, tra agio e disagio, tra mondo delle cure formali e informali.

Vuole quindi essere una proposta di esperienza di gruppo, oltre che di servizio, basata sulla condivisione delle scelte di solidarietà: un gruppo, quindi, di persone e famiglie capaci di porsi in atteggiamenti di aiuto e di ascolto sia reciprocamente tra di loro che verso l'esterno.

OBIETTIVO

Riduzione delle situazioni di fragilità presenti nella società con particolare attenzione a quelle vissute dai soggetti più deboli e cioè i minori.

COME

Attraverso il miglioramento dei percorsi di accoglienza e protezione e tramite il rafforzamento di percorsi di affiancamento a situazioni di disagio familiare quale prevenzione al disagio minorile.

Progetto finanziato



Finanziato dal Ministero del Lavoro e delle Politiche sociali di cui agli artt. 72 E 73 del D.LGS. N. 117/2017, anni 2018-19

Con il patrocinio



**INFO
e CONTATTI**

3406794288

info@retidifamiglie.it

www.retidifamiglie.it